

DISEÑO PARA EL SECTOR TURÍSTICO

Propuesta para el **HOTEL TIGAIGA**



HOTEL  
**tigaiga**  
tenerife



*phoenix*  
RETAMA  
by Estefania Romero



**IRENE** Acosta, **SANTIAGO** Cabrera, **YANIRA** Coello, **CLAUDIA** García y **ALICIA** Morales



## **PLATEAMIENTO DEL ENCARGO Y POSIBLE SOLUCIÓN**

---

1. Estudio de usuarios
2. La solución de PHOENIX

# 1. Estudio de usuarios

---

## SON

- Tranquilos
- Curiosos
- Familiares

## HACEN

- Excursiones
- Leer
- Tomar el sol
- Comer
- Pasear



## QUIEREN

- Disfrutar del clima
- Descubrir la cultura

## DESEAN

- Nuevas experiencias
- Compartir sus vivencias y recuerdos en el hotel
- Hacer cosas inusuales que no harían en su país

**HERR AND FRAU WEISS**

# 1. Propuesta de PHOENIX

---



### 3. Producto



## 4. Packaging





## REFERENTES

1. Por aspecto
2. Por su packaging



**NOMBRE:** Mug 2

**FECHA:** 2012

**AUTOR:** Loam Clay Studio

Estudio de cerámica de Ottawa que oferta clases y talleres para cualquier nivel. Sus diseños son exclusivos y por en cargo, tanto individuales como para restaurantes.

**DESCRIPCIÓN:** Taza confeccionada artesanalmente decorada con distintas franjas de acuarela.

**NOS INTERESA:** El aspecto artesanal y la manera de configurar el paisaje con distintas franjas de acuarela



**NOMBRE:** Beauty Blender

**FECHA:** 2015

**AUTOR:** Sephora

Cadena de cosméticos francesa, fundada en 1969. Es considerada la primera empresa del mundo con artículos de lujo.

**DESCRIPCIÓN:** Aplicador cosmético en esponja.

**NOS INTERESA:** Su packaging, completamente transparente, conformado de un acetato transparente.





# PROCESO DE PRODUCCIÓN

La vida útil de nuestro producto

# La vida útil





**PROPUESTA PARA LA EXPOSICIÓN**

EXPOSICION: TAZAS COLGADAS EN UN MARCO DE PARED



### TAZAS: DISTINTAS MANERAS DE EXPOSICION

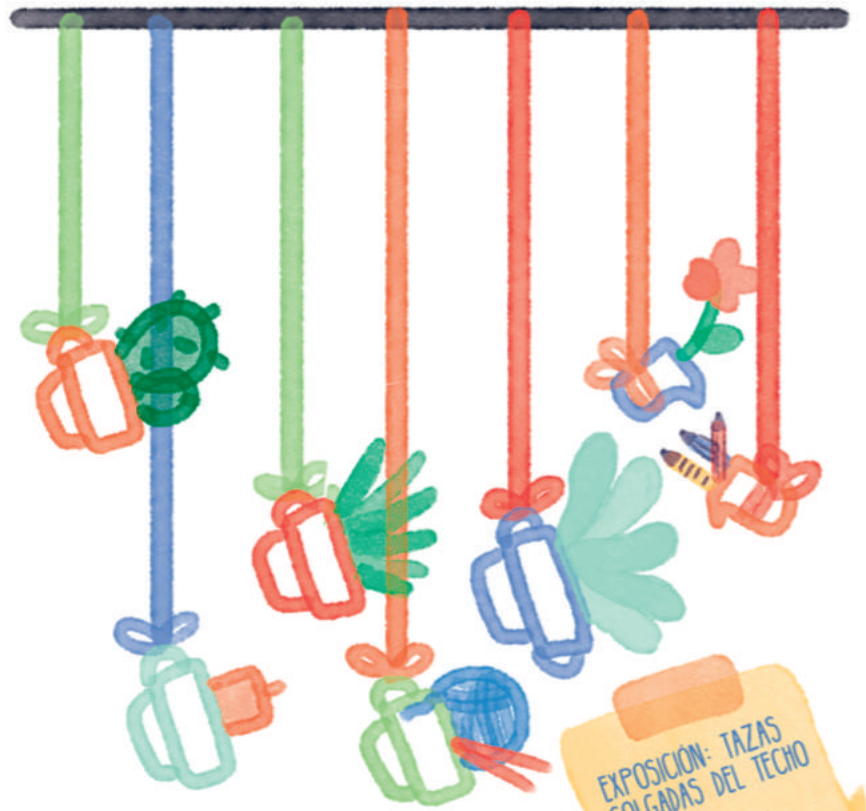
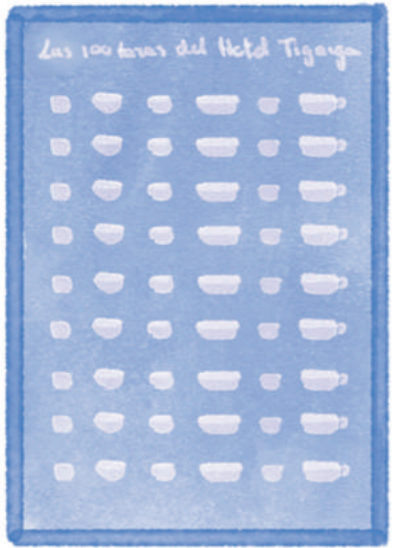

EXPOSICION: TAZAS COLGADAS DEL TECHO  
(LOS EJEMPLOS EN EL INTERIOR SERIAN DE CARTON)



VITRINAS DEL HOTEL TIGAIGA



# Las 100 tazas del Hotel Tiguiga



Cartel de las 100 piezas de la exposición  
Catálogo para ver piezas en detalle  
(2 copias, recepción, y al principio de la expo)



HOTEL  
**tigaiga**  
tenerife

## **PRESUPUESTO DE PRODUCCIÓN**

---

Coste total

PRODUCTO	EMPRESA	UNIDADES	PRECIO
<b>CARTEL</b> 50X70 cm Papel mate 140gr	THERAPRINT	1	8,75 €
<b>CATÁLOGO</b> 21x29,7 cm Papel estucado mate 140gr	THERAPRINT	2	36 €
<b>ETIQUETAS</b> 5,5x5,5 cm; 9,3x13,8 cm; 9,3x9,8 cm Papel estucado mate 120gr	THERAPRINT	100	7 € (DOS A2)
<b>ROTULADORES</b> (Pack de 6 colores)	GALERÍA BBAA	10	89,5 (-20%)
<b>PACKAGING</b> Base de cartulina reciclada con tapa interior y soporte de acetato	SOCIAL MAKER	100	379,94 €

**PRESUPUESTO TOTAL: 521,19 €**

# CONCLUSIONES





The image shows a collection of ceramic products. In the foreground, there is a small white ceramic cup with a green and yellow leaf pattern, sitting on a clear plastic stand. Behind it is a larger white ceramic bowl with a handle, decorated with a red and green floral pattern, also on a clear plastic stand. In the background, there are two cardboard boxes. One is yellow and features the 'HOTEL tigaiga tenerife' logo. The other is white and has the name 'phoenix' and 'by Estefanía Romero' written on it. The entire scene is set against a light-colored wall and a wooden surface.

**SE PRETENDE DAR A CONOCER A JÓVENES ARTÍSTAS  
INICIAR UNA POSIBLE TRADICIÓN EXPOSITIVA EN EL HOTEL TIGAIGA  
IMPULSAR EL DISEÑO SOSTENIBLE  
Y PROMOVER LOS PRODUCTOS 100% CANARIOS**



HOTEL  
**tigaiga**  
tenerife

*phoenix*  
RETAMA  
by Estefania Romero